

**ΠΕΡΙΦΕΡΕΙΑΚΗ Δ/ΝΣΗ
Π/ΘΜΙΑΣ & Δ/ΘΜΙΑΣ ΕΚΠ/ΣΗΣ
ΚΕΝΤΡΙΚΗΣ ΜΑΚΕΔΟΝΙΑΣ**

ΑΡΙΘ. ΠΡΩΤ.: **5837**

ΕΛΗΦΘΗ: **12/4/2013**



ΕΛΛΗΝΙΚΗ ΔΗΜΟΚΡΑΤΙΑ
ΥΠΟΥΡΓΕΙΟ ΠΑΙΔΕΙΑΣ ΚΑΙ ΘΡΗΣΚΕΥΜΑΤΩΝ,
ΠΟΛΙΤΙΣΜΟΥ ΚΑΙ ΑΘΛΗΤΙΣΜΟΥ

ΕΝΙΑΙΟΣ ΔΙΟΙΚΗΤΙΚΟΣ ΤΟΜΕΑΣ ΠΡΩΤΟΒΑΘΜΙΑΣ
& ΔΕΥΤΕΡΟΒΑΘΜΙΑΣ ΕΚΠΑΙΔΕΥΣΗΣ
ΔΙΕΥΘΥΝΣΗ ΕΙΔΙΚΗΣ ΑΓΩΓΗΣ
ΤΜΗΜΑ Γ' ΔΙΔΑΚΤΙΚΑ ΒΙΒΛΙΑ - ΜΕΣΩΝ
ΔΙΔΑΣΚΑΛΙΑΣ

Μαρούσι, 10-4-2013
Αρ. Πρωτ. 48905 /Γ6

Ταχ. Δ/ση: Α. Παπανδρέου 37
Τ.Κ. - Πόλη: 151 23 Μαρούσι
Ιστοσελίδα:
<http://www.yperpth.gr>
Email: t08dea3@yperpth.gr
Πληροφορίες: Σ. ΚΑΒΥΛΙΑ
Τηλέφωνο: 210 3442929
Fax: 210 3442334

ΠΡΟΣ:

1. κα Τεχλικίδου Ελένη
Ανδρέα Παπανδρέου 223, Πολίχνη
Τηλέφωνο: 2310 - 610141
2. Περιφερειακή Δ/ση Π.Ε & Δ.Ε.
Κεντρικής Μακεδονίας.
3. Στις οικείες Δ/σεις Β/θμιας Εκπ/σης
(μέσω της Περιφερειακής Δ/σης)

ΚΟΙΝ:

Στα σχολεία που θα λάβουν μέρος
στην έρευνα,
(μέσω της οικείας Δ/σης).

ΘΕΜΑ: « Έγκριση Διεξαγωγής Έρευνας ».

Σας γνωρίζουμε ότι σύμφωνα με την σχετική εισήγηση κατόπιν της υπ' αριθμ. 09/20-3-2013 Πράξης του Δ.Σ. του ΙΕΠ, εγκρίνεται η διεξαγωγή έρευνας της κας Τεχλικίδου με θέμα: **«Οι επιδράσεις της χρήσης δια-δραστικών παιχνιδιών στη φυσική κατάσταση τις κινητικές δεξιότητες και τη συμπεριφορά εφήβων και νεαρών ενηλίκων με νοητική αναπηρία»**, με τις εξής προϋποθέσεις:

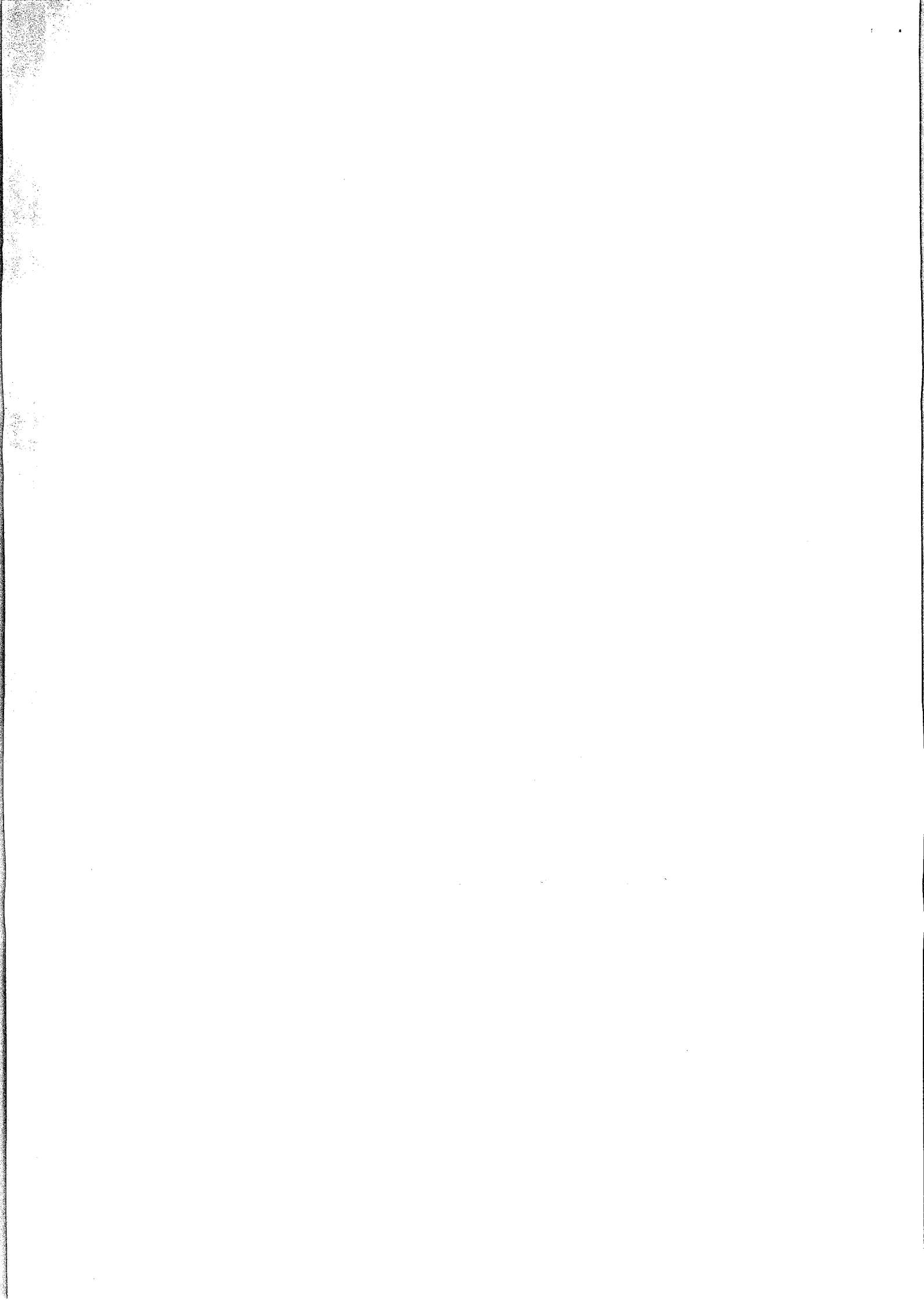

α) Πριν την έναρξη της έρευνας να γίνει ενημέρωση των Διευθυντών και του συλλόγου διδασκόντων των σχολικών μονάδων που θα λάβουν μέρος στην έρευνα, σχετικά με τη διαδικασία διεξαγωγής της.

β) Η έρευνα να γίνει με τη σύμφωνη γνώμη τους.

γ) Το δείγμα της έρευνας θα αποτελέσουν 16 μαθητές και μαθήτριες των ΕΕΕΕΚ, οι οποίοι θα χωριστούν σε 2 ομάδες των 8 ατόμων, την πειραματική ομάδα και την ομάδα ελέγχου, η οποία και θα παρακολουθήσει το αναλυτικό πρόγραμμα προσαρμοσμένης φυσικής αγωγής, τρεις φορές τη βδομάδα, 30 λεπτά προπόνηση σε αθλήματα και αγωνίσματα Wii-Fit.

δ) Η έρευνα θα διεξαχθεί με σκοπό:

- να διερευνηθεί η πιθανή επίδραση της χρήσης των διαδραστικών παιχνιδιών και των αθλητικών δραστηριοτήτων σε μαθητές-τριες με νοητική αναπηρία .
- να βελτιωθεί η φυσική κατάσταση, η κινητική ικανότητα των ατόμων με νοητική αναπηρία καθώς και η επίδραση στη συμπεριφορά των μαθητών-τριών αυτών.

ε) Η διεξαγωγή της έρευνας είναι αποκλειστική ευθύνη της ερευνήτριας.

στ) Ο χρόνος απασχόλησης των μαθητών θα είναι εντός διδακτικού ωραρίου, κατά τη διάρκεια των μαθημάτων φυσικής αγωγής, τρεις φορές τη βδομάδα για 8 βδομάδες .

η) Θα διασφαλιστεί η ανωνυμία των μαθητών.

Για την πραγματοποίηση της έρευνας θα πρέπει:

1. Να ενημερωθούν εγκαίρως οι γονείς των μαθητών και να υπάρχει η σύμφωνη γνώμη τους.
2. Τα αποτελέσματα της έρευνας, μετά την ολοκλήρωσή της, να κοινοποιηθούν:
 - στην Υπηρεσία μας (Διεύθυνση Ειδικής Αγωγής) και
 - στο **ΙΕΠ**, Αν. Τσόχα 36, 115 21, Αθήνα
 - στο ηλεκτρονικό ταχυδρομείο του κ. Βασίλη Κουρμπέτη, Συμβούλου Α',
e-mail: vk@iep.edu.gr
4. Οι Διευθυντές των Διευθύνσεων Δ/θμιας Εκπ/σης, να ενημερώσουν σχετικά τους Διευθυντές των σχολείων ευθύνης τους, ώστε να διευκολύνουν την ενδιαφερόμενη στην πραγματοποίηση της έρευνας αυτής.

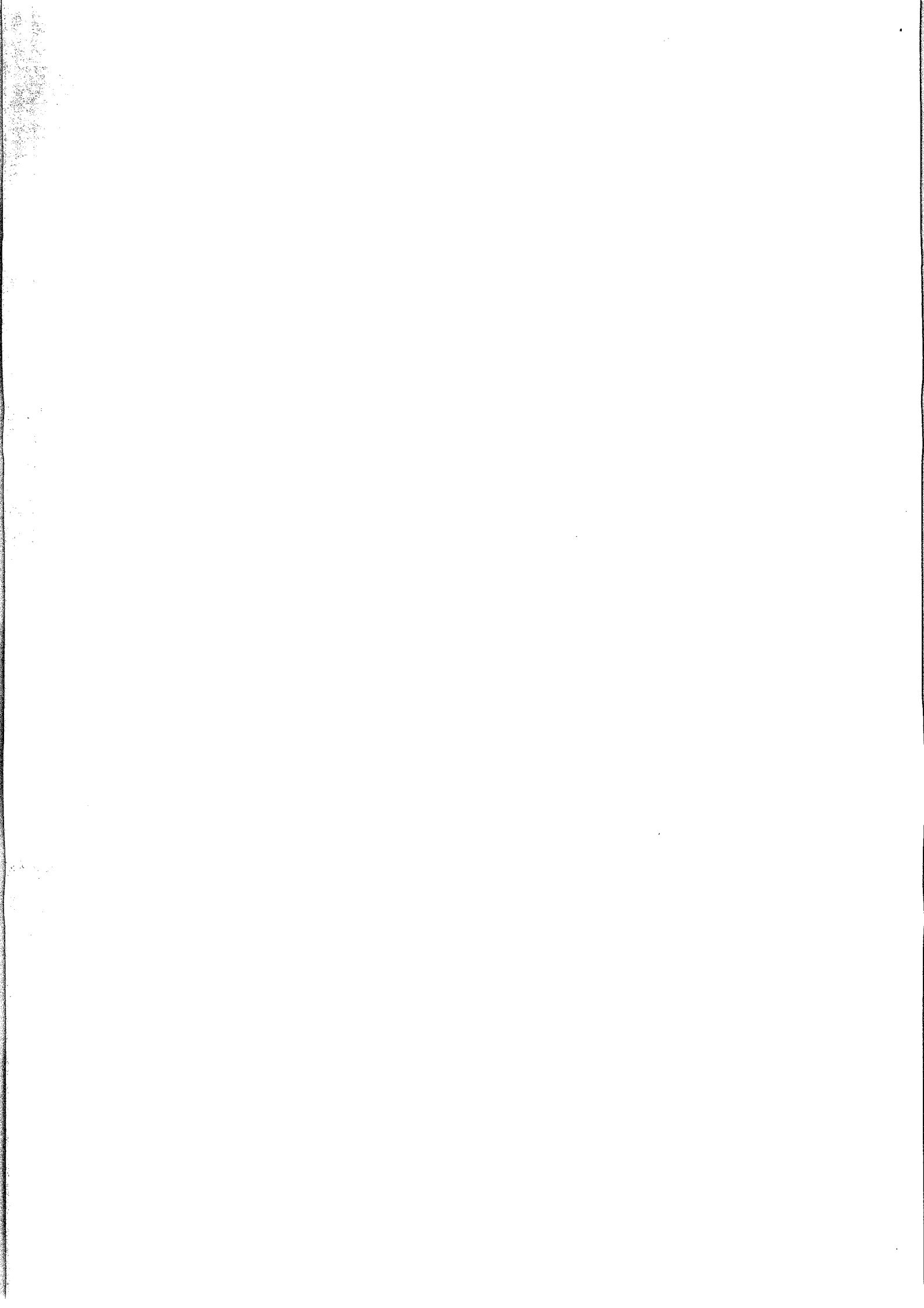

Η έρευνα θα γίνει στις παρακάτω Σχολικές Μονάδες:

- ΕΕΕΕΚ ΚΙΛΚΙΣ ΚΩΔΙΚΟΣ: 000827
- ΕΕΕΕΚ ΒΕΡΟΙΑΣ ΚΩΔΙΚΟΣ: 000902
- ΕΕΕΕΚ ΘΕΡΜΗΣ ΚΩΔΙΚΟΣ: 000811
- ΕΕΕΕΚ ΠΥΛΑΙΑΣ ΚΩΔΙΚΟΣ: 000895
- ΕΕΕΕΚ ΣΕΡΡΩΝ ΚΩΔΙΚΟΣ: 000901
- ΤΕΕ (Ε.Α.) ΣΕΡΡΩΝ ΚΩΔΙΚΟΣ: 440415



ΑΚΡΙΒΕΣ ΑΝΤΙΓΡΑΦΟ
Ο ΠΡΟΪΣΤΑΜΕΝΟΣ

ΠΑΝΑΓΙΩΤΑ ΓΚΙΚΑ

Ο Διευθυντής της Ειδικής Αγωγής

Κων/νος Λολίτσας

Εσωτερική Διανομή:

1. Γραφείο κ. Υπουργού
2. Δ/ση Σπουδών Δ.Ε.
3. Δ/ση Ειδικής Αγωγής

